CONFITERIA Y PANADERIA EL SOL SANDWICHERIA
Tel.: 443649 - Urquizo 60

Tiempo
Noticias e imágenes
Los Toldos

"Si los pueblos no se ilustran, si no se vulgarizan sus derechos, si cada hombre no conoce lo que puede, lo que vale y lo que debe, nuevas ilusiones sucederán a las antiguas y después de vacilar ante mil incertidumbres, será tal vez nuestra suerte cambiar de tiranos sin destruir la tiranía". Mariano Moreno.

CONFITERIA Y PANADERIA EL SOL SANDWICHERIA
6 de Agosto y Dean Funes

Diario de la Mañana - Los Toldos - Viernes 31 de Octubre de 2014 - Año VI - Nº 1962 - Precio del ejemplar $ 7,00 - Edición de 24 páginas.

EL EVENTO: "EXPLOTA LOS TOLDOS II"

Inf. Pag 2.

EN EL GIMNASIO DE CLUB JUVENTUD ALSINA ORGANIZADO POR EL FIGTH CLUB LOCAL

Esta noche vuelve lo mejor MMA (En jaula) a nuestra ciudad

El Profesor Hernán Remolgao junto a sus alumnos.

EL ACTO ESTARA ENCABEZADO POR LA DIRECTORA

Inf. Pag 4.

DE ARTES VISUALES MUSEO PROVINCIAL DE BELLAS ARTES, LA TOLDENSE VIVIANA GUZZO

Muestra de la Facultad de Bellas Artes en el Museo Emilio Pettoruti

HERNAN SOLARES FUE CUARTO MIENTRAS QUE LUCAS ETCHEPERESTOU FUE DECIMOSEGUNDO

Inf. Pag 7.

Turismo del Centro: Se corrió la 10ma fecha en Lincoln

PRENSA - DIRECCION DE DEPORTES

Inf. Pag 8.

Auspicios, traslados y gestiones

SOCIALES

Algunas imágenes de la tormenta que pasó por el distrito

TOMÁS
Sociedad de negocios agropecuarios
OFICINA CENTRAL:
San Luis 19 - Carlos Casares
Teléfono (02395) 451-011
Fax (02395) 450-873
www.tomashnos.com.ar
100 AÑOS DE CAMPO

EL EVENTO: "EXPLOTA LOS TOLDOS II"
EN EL GIMNASIO DE CLUB JUVENTUD ALSINA ORGANIZADO POR EL FIGTH CLUB LOCAL

Esta noche vuelve lo mejor MMA (En jaula) a nuestra ciudad

DIARIO TIEMPO dialogó con el profesor Hernán Remolgao acerca de la nueva jornada de MMA a presentarse hoy desde las 21:00 horas en el gimnasio del Club Juventud Alsina.

Se presentaran los Campeones del Luna Park UIAMA. 8 peleas, Boxeo, grappling, kickboxing, el mejor MMA de la zona, en LOS TOLDOS. No podes perderte esta segunda edición que se viene Ultra Mejorada. Con MMA Semi Profesional en una jaula el doble mas grande que la anterior.

Hernán Remolgao explicó: "Por suerte llegó el día, después de la gran experiencia que tuvimos la primera vez, estamos muy preparados, por suerte vendimos una gran cantidad de entradas anticipadas, así que esperamos tener una gran noche.

Los chicos están muy bien entrenados, en esta velada tenemos cuatro peleas de mujeres, lamentablemente la alumna local por distintos inconvenientes no la podremos presentar, pero sigue entrenando a full. Las chicas que se presentan son realmente muy buenas, de 9 de Julio y Bragado.

La jala será más grande, con cuatro lados más, es muy parecida a la profesional, por eso creemos que el espectáculo será más entretenido.

Cambiamos el tema de las luces también, por eso creemos que el público visualizará los combates muy mejor.

Tratamos de mejorar en el día a día y en cada evento, para que la gente se vaya contenta de estos espectáculos y quiera volver. Habrá 12 peleas, con representantes locales.

Quiero hacer mucho hincapié en los auspiciantes, que los hemos ido a buscar nuevamente y han respondido de grata manera, como también de la gente, por eso la Escuela (Fight Club) y yo personalmente estamos muy agradecidos.

Venimos de una experiencia muy enriquecedora en el Luna Park, llevamos 6 chicos a competir, solamente participaron dos, ya que había 2700 participantes, y se hizo realmente difícil.

Matías Maseda, quedó subcampeón entre 40 competidores, un logro realmente importante, terminó peleando contra un ecuatoriano de gran nivel lo que demuestra su capacidad. También participó Cristina Piutrin, que ganó su pelea, pero al haber gran cantidad de mujeres para pelear, no pudo repetir.

El Luna Park se ha abierto a las artes marciales, se hacen allí los eventos más importantes, se ve que el deporte evoluciona día a día y cada vez tiene más adeptos. Para nosotros una escuela que recién comienza fue impresionante, algo que no vamos a olvidar, pero el año que viene apostamos a más, tenemos pensado en agosto de 2015 ir a Brasil, veremos si lo podemos lograr, ya estamos trabajando para participar en el Mundial que se desarrolla en ese país en las distintas disciplinas.

Yo como organizador trato de tener contentos a los competidores que vienen de afuera, a los profesores, dar un buen espectáculo a la gente, que sepan que no es algo que se hizo un día y después se dejó. Es un show, pero en lo deportivo se trabaja mucho para mejorar a los alumnos.

Esta noche las boleterías se abren a las 21:00 horas, habrá un buen servicio de cantina, los esperamos a todos para pasar un anoche especial".

Comisión de Corsos General Viamonte 2015 entregó otro de los premios mensuales: "Un TV Led 32 Pulgadas"

El día lunes 27 de octubre, miembros de la Comisión de Corsos, entregaron premio mensual de la rifa que tiene en circulación, un televisor led 32".

El sorteo se realizó por Lotería Nacional Nocturna del día sábado 25, fue favorecida con el número 507 (quinto lugar) Romina Menese.

La Comisión de Corsos felicita a la ganadora y agradece a todos los que adquirieron la rifa, también recuerdan que por pago contado por Lotería Nacional en el Gordo de fin de año, sortea el primer premio $ 20.000.-, segundo premio electrodomésticos varios y en la anteúltima noche de corsos (14 de febrero) ante Escribano Público, un automóvil cero kilómetro (Renault Clío Mío), quedan números a la venta, consultas a vendedores autorizados o miembros de la comisión.

Estacionamiento gratis al Corsódromo para los que adquieran la rifa, presentado el cupón de pago, pueden ingresar al mismo ubicado en calles Tacuarí y Blas Parera.

APROVECHA EL MES DE OCTUBRE
PARA LLEGAR A TU CAMION FORD

UNA OPORTUNIDAD UNICA PARA PYMES

Cuotas fijas y en pesos. Aplicable a toda la línea cargo (**)

C 915 E

C 1517

C 1722

C 1932

C 2632

TASA DE 10.90% en 24 meses 12.90% en 48 meses
Financiación de hasta el 50% del valor del móvil

VISITANOS EN EL STAND DE LA SOCIEDAD RURAL

Forcam

AV. GAONA Y VICTORIA - ACCESO OESTE
MORENO (0237) 4632025 - INTERNO 350
Asesor en 9 DE JULIO Roberto Lui (011) 36130088 - 02355 647178
e-mail: rlui@forcam.com.ar

Ford CAMIONES

Ford Llegá más lejos

WWW.FORCAM.COM.AR

Fotos no contractuales, FORCAM SA CUIT 33-68299758-9 (*) promoción válida hasta el 31 de octubre de 2014 en la República Argentina. Sujeto a condiciones previas de contratación, aprobación y otorgamiento por parte del Banco ICBC. Sus accionistas limitan su responsabilidad al capital aportado (Ley 25738). (1) Plan FORD Pymes: las Pymes podrán seguir invirtiendo con FORD CREDIT a 24 meses Banco ICBC TNA 10.90% y a 48 meses TNA 12.90% cuotas fijas en pesos 1.5%+iva de gastos de otorgamiento y financiación hasta el 50% del valor del móvil. Orígenes Brasil.

¡Tené el equipo que querés!
A un precio increíble

Claro

Agente Oficial en Los Toldos Choique S.A Italia E Yrigoyen - Tel:. 02358-444764

TRANSPORTES

EMPRESA AUTOMOTORES LA PLATA
domingos directo
a La Plata
Viamonte - La Plata
sale: 22:00 hs.
Llega: 04:30 hs.
viernes directo
a Los Toldos
La Plata - Viamonte
sale: 20:30 hs.
Llega: 01:30 hs.

TRANSPORTES

EMPRESA EL RAPIDO S.A.
Servicios diarios
a Mar Del Plata
Viamonte - Mar Del Plata
sale: 22:30 hs.
llega: 07:30 hs.
Mar Del Plata - Viamonte
sale: 0:15 hs.
llega: 09:10 hs.
Viamonte - Lincoln
sale: 9:10 hs.
llega: 11:10 hs.
(martes, jueves,
sábados, domingos)
Lincoln - Viamonte
sale: 20:45 hs.
llega: 22:30 hs.
(martes, jueves,
sábados, domingos)

TRANSPORTES

PULLMAN GRAL. BELGRANO
02358-442028
(Consultas en horario de atención)
Servicios diarios
Viamonte - Bs. As.
sale: 17:00, 1:20 hs .
Bs. As. - Viamonte
sale: 12:00, 16:00 hs.
Servicio de encomienda
Horarios de atención:
9:30 a 12 / 16:30 a 22:00hs.
de 12:00 a 1:20 hs.
Dom. y feriados de 11 a 12hs.

TRANSPORTES

EMPRESA SANS S.R.L.
02358-442308
442670
Servicios diarios
Los Toldos - Junin
sale: 06:00, 09:10, 12:15, 15:15, 16:50, 18:15, 21:15
llega: 07:05, 10:00, 13:20, 16:10, 17:50, 19:20, 22:15
Junin - Los Toldos
sale: 06:00, 10:30, 11:45, 14:00, 16:30, 17:55, 20:00, 21:10, 22:30
Llega: 07:00, 11:35, 12:50, 15:00, 17:35, 18:50, 21:00, 22:10, 23:30
Los Toldos - Pehuajo
sale: 07:00, 12:55, 18:50
llega: 10:10, 16:00, 21:45
Pehuajo - Los Toldos
sale: 06:00, 12:00, 18:00
llega: 09:05, 15:10, 21:10

Emergencias médicas 107

Hospital Municipal - 442290
Hospital Municipal TURNOS
0800-999-1334
Sala de Prim. Auxilios "Baigorrita"
(02362) 493176
Sala de Prim. Auxilios "Zavalía"
(02358) 492026
S. Prim. A. "Juan el Bueno" 444351
Sala de Prim. Auxilios "San Emilio"
02355-15-647010
S. Prim. Auxilios "Tribu" 443862

Urgencias

POLICIA 101
Los Toldos (02358) 442202
Direc. Investig. (02358) 443300
Baigorrita (02362) 493046
Zavalía (02358) 492023
Comisaria de la Mujer:
(02358) 444657
BOMBEROS 100
Los Toldos (02358) 442482
Baigorrita (02362) 444130
DEFENSA CIVIL 103

Teléfonos útiles

Reg. de las Personas	442001
Juzgado de Paz	442194
IOMA	443455
Dir. Prov. Rentas	443841
PAMI	442548
Cáritas	442437
Banco Nación	442274
Banco Provincia	442280
SENASA	443570
Sec. Adicciones	443612

QUINIELAS

1ras. de la MAÑANA

NACIONAL

1-	0689	11-	4852
2-	6666	12-	2072
3-	0305	13-	2582
4-	1257	14-	1573
5-	9263	15-	1148
6-	0676	16-	9396
7-	1121	17-	3716
8-	4691	18-	7742
9-	3221	19-	7169
10-	3671	20-	6275

PROVINCIA

1-	6535	11-	7546
2-	5801	12-	6634
3-	9612	13-	9539
4-	6364	14-	3444
5-	3171	15-	6484
6-	8806	16-	2003
7-	8200	17-	3648
8-	1754	18-	6375
9-	8312	19-	5525
10-	5570	20-	0365

MATUTINA

NACIONAL

1-	4062	11-	8679
2-	0702	12-	0936
3-	0412	13-	6891
4-	2111	14-	0599
5-	4403	15-	0896
6-	5779	16-	9950
7-	6040	17-	7260
8-	7773	18-	3379
9-	0534	19-	5488
10-	5351	20-	5466

PROVINCIA

1-	2427	11-	5026
2-	0648	12-	1288
3-	9522	13-	5660
4-	5522	14-	2108
5-	6341	15-	6449
6-	0152	16-	7783
7-	6552	17-	1665
8-	9873	18-	6500
9-	2551	19-	3634
10-	4440	20-	3210

VESPERTINAS

NACIONAL

1-	6724	11-	0850
2-	9521	12-	1575
3-	8032	13-	2140
4-	2857	14-	8393
5-	5372	15-	1314
6-	3754	16-	5029
7-	7695	17-	0407
8-	7540	18-	5874
9-	1078	19-	0458
10-	4837	20-	2230

PROVINCIA

1-	5526	11-	6930
2-	1598	12-	2161
3-	5939	13-	1838
4-	9888	14-	2188
5-	8931	15-	7494
6-	0110	16-	3808
7-	7362	17-	5277
8-	5048	18-	9749
9-	9105	19-	1268
10-	6924	20-	0459

NOCTURNAS

NACIONAL

1-	3864	11-	9794
2-	2307	12-	7700
3-	5329	13-	3703
4-	2569	14-	2050
5-	5522	15-	6364
6-	4278	16-	7938
7-	5709	17-	1665
8-	0019	18-	6870
9-	4115	19-	8589
10-	1008	20-	2559

PROVINCIA

1-	2207	11-	2001
2-	0616	12-	9168
3-	1007	13-	8049
4-	6840	14-	5428
5-	0039	15-	4440
6-	0087	16-	6871
7-	5493	17-	2194
8-	5500	18-	1478
9-	5652	19-	5236
10-	7621	20-	8537

EL ACTO ESTARA ENCABEZADO POR LA DIRECTORA DE ARTES VISUALES MUSEO PROVINCIAL DE BELLAS ARTES, LA TOLDENSE VIVIANA GUZZO

Muestra de la Facultad de Bellas Artes en el Museo Emilio Pettoruti

El sábado 1º de noviembre a las 19 se inaugurará "Febril la mirada", una exposición de la cátedra Lenguaje Visual 2B de la Facultad de Bellas Artes en el Museo Provincial de Bellas Artes Emilio Pettoruti, dependiente del Instituto Cultural.

La muestra se realiza como cierre de la III Bienal Universitaria de Arte y Cultura, que durante toda esta semana presenta la producción de los estudiantes, docentes, profesores y artistas que conforman las cátedras de la Facultad de Bellas Artes de la Universidad Nacional de La Plata.

El acto estará encabezado por la Directora de Artes Visuales Museo Provincial de Bellas Artes, Viviana Guzzo; la decana de la Facultad de Bellas Artes de la UNLP, Mariel Ciafardo; y el secretario de Arte y Cultura de la UNLP, Daniel Belinche.

Al respecto, Guzzo resaltó la "acción conjunta entre ambas instituciones para promover la actividad artística en la provincia, uno de los lineamientos que trazó Jorge Telerman desde que inició su gestión al frente del Instituto Cultural".

En "Febril la mirada" se trabaja a partir del relevamiento de imágenes fotográficas históricas de la ciudad de La Plata. La exposición parte del registro de las instituciones, sus circuitos tradicionales sus primeras construcciones arquitectónicas y sus nodos culturales realizado en las décadas posteriores a su fundación en 19 de noviembre de 1882. A partir de las fotografías, cada grupo de alumnos y docentes emprendió la realización de una obra, mediante distintos procedimientos artísticos, donde el único límite fue el formato: un bastidor de 30 x 30 utilizado de su lado inverso.

La muestra podrá visitarse hasta el domingo 9 de noviembre de martes a viernes de 10 a 19, los sábados de 10:30 a 12:30 y de 16 a 19, y los domingos de 16 a 19 hs en el Museo Provincial de Bellas Artes Emilio Pettoruti, Av. 51 Nº 525 entre 5 y 6, La Plata. Entrada libre y gratuita.

Se proyecta "Bolívar, el hombre de las dificultades"

En la continuidad del ciclo de Cine-Arte Latinoamericano dedicado a Venezuela, el viernes 31 de octubre a las 19:30 se proyectará "Bolívar, el hombre de las dificultades" en el Museo Provincial de Bellas Artes Emilio Pettoruti, dependiente del Instituto Cultural de la provincia de Buenos Aires que preside Jorge Telerman.

La función será con entrada libre y gratuita en Av. 51 Nº 525 entre 5 y 6. Se invita a un debate con el público una vez terminado el filme.

"Bolívar, el hombre de las dificultades" es una película venezolana de 2013 dirigida por Luis Alberto Lamata. El largometraje retrata la vida de Simón Bolívar durante el año de su destierro caribeño, desde mayo de 1815 a mayo de 1816. Está protagonizada por Roque Valero, quien interpreta a Bolívar, y cuenta con las actuaciones de Jorge Reyes, Juvel Vielma, Alberto Alifa, Rafael Gil, Daniel Rodríguez Cegarra y Samantha Dagnino, entre otros.

Al respecto, la directora de Arte Visuales Museo Provincial de Bellas Artes, Viviana Guzzo, afirmó que "con este ciclo buscamos que el pueblo de nuestra provincia conozca el cine que se produce en América Latina que no tiene espacio en las salas comerciales".

TRANSPORTES DESDE 9 DE JULIO

Transporte CHEVALLIER
Frecuencias diarias
A RETIRO
01:10 mar. a dom. 01:30
03:00 lun a sáb.
* 07:15 diario
* 10:45 diario
* 13:15 diario
* 15:20 diario
* 18:35 diario
19:45 diario
DESDE RETIRO
00:30 diario directo
* 06:10 diario
* 07:35 diario
* 10:50 diario
13:40 diario
* 14:55 diario
* 15:55 diario
* 18:20 sábados
* 19:20 dgos. a viernes
21:50 diario directo
02:05 a ING. LUIGGI*
04:40 MONES CAZON*
11:10 STA. ROSA*
12:55 GRAL. PICO*
17:50 STA. ROSA*
19:55 DAIREAUX*
21:15 PEHUAJO*
16:10 STA. ROSA*
Todos estos servicios entran en las localidades intermedias.
Tel.: 02317 423178

Pullman Gral. Belgrano
Servicios diarios con ómnibus 5 estrellas
A Retiro

Sale	Llega
01.40	05.40
02.50	07.50
08.10	13.10
12.10	17.30
13.25	18.10
14.25	19.15
15.45	20.00
17.20	22.10
18.45	23.30

De Retiro

Sale	Llega
06.00.	10.45
07.00	11.45
08.00	12.45
09.00	13.20
10.00	14.45
11.30.	16.30
13.00	17.50
16.00.	21.10
18.40	23.50
20.00	00.50
21.15	01.40
23.55	03.45

A Santa Rosa

Sale	Llega
13.50	19.20
16,30	21,20
01,40	06,20

MGV
Municipalidad General Viamonte - Prov. de Bs. As.

Oficina de Cementerio
Cementerio
"*Nuevo Horario*"

Se informa a la población que a partir del día lunes 3 de Noviembre, el horario del Cementerio Municipal será de 6.00' a 12.00' hs. hasta el 1° de Marzo de 2015.

Justo Tresols
Encargado de Cementerio

Calendario Impositivo Municipal "Vencimiento mes Octubre 2014"

Tasa Red Vial - "Cuota Nº 5"
2do. Vencimiento, día 31

Municipalidad de General Viamonte

Hospital Municipal
Servicio de Vacunación
"Cronograma"

Viernes 31 de Octubre: de 7 a 11 hs. y de 13 a 17 hs. en Servicio de Vacunación del Hospital de Gral. Viamonte.-

Sábado 1° de Noviembre: en horario de 9 a 17 hs. en sala de Primeros Auxilios de Baigorrita.-

Secretaría de Desarrollo Económico
Emergencia y/o Desastre Agropecuario

La Secretaría de Desarrollo Económico, comunica a los productores rurales del Distrito de General Viamonte, que se encuentren en Emergencia y/o Desastre Agropecuario, se acerquen a esta Secretaría a presentar las Declaraciones Juradas correspondientes, con el fin de unificar solicitudes de Emergencia Agropecuaria ya que la misma es otorgada mediante previa presentación listado de productores afectados. Muchas gracias.

Germán Mariñelarena
Secretario de Desarrollo Económico

INICIATIVA SOLIDARIA DE FUNOBA

Colecta para los afectados por el temporal de Bragado

Desde la FUNOBA se impulsa una campaña solidaria destinada a los damnificados del temporal que azotó la vecina localidad de Bragado que se encontraba sin suministro de energía eléctrica ni agua.

Desde la FUNOBA se impulsa una campaña solidaria destinada a los damnificados del temporal que azotó la vecina localidad de Bragado que se encontraba sin suministro de energía eléctrica ni agua después de los importantes daños materiales, voladuras de techos y postes y caídas de carteles y árboles que causó "la cola de un tornado", por lo que se suspendieron las clases y las actividades en general.

La iniciativa apunta a solidarizarse colaborando con elementos de primera necesidad para estos casos de emergencia por lo que se hace un llamado a la solidaridad para poder enviar a las familias afectadas los siguientes artículos:

Agua potable
Leche en Polvo o larga vida
Artículos de limpieza / Aseo Personal
Päñales

El Presidente del Centro de Estudiantes conducido por Franja Morada, "Joako" Licera manifestó: "Muchos compañeros de la UNNOBA provienen de Bragado y estamos en este momento contactándonos con ellos con el fin de interiorizarnos de los pormenores de la situación y organizándonos para colaborar. Los universitario son solidarios y en estos casos la repercusión esta garantizada".

"La primera etapa de esta campaña comenzó ayer y se extiende hasta el hoy atento a que el sábado siguiente partirán los primeros vehículos portadores de la ayuda que se pueda recabar, de todas maneras pensamos sostener las acciones todo el tiempo que sea necesario pero creemos que es importante que llegue la ayuda lo antes posible", concluyó el Presidente de la FUNOBA Juan José Irigoyen.

De la reunión participaron además el Director de Juventud del Gobierno Local, Martin Palma; el Presidente del Consejo Escolar de Junín, Alejandro Braga; y el Concejal del Frente Renovador, Maximiliano Berestein con el fin de hacer aportes desde las instituciones que representan y brindarle un respaldo institucional a la campaña.

http://www.laverdadonline.com/

LA POLEMICA POR EL CANON A LAS NAFTAS

La Provincia busca prohibir la tasa a los combustibles que se cobra en Junín

El gobierno bonaerense presiona para que los municipios massistas dejen de cobrar esa contribución.

Será a través de un artículo que incluirán en el Presupuesto 2015. La ministra de Economía, Silvia Batakis, afirmó que el impuesto es "ilegal".

El polémico canon a las naftas que se cobra en Junín, como en otros municipios gobernados por intendentes que responden al Frente Renovador, podría llegar a su fin el año que viene.

Es que el gobierno bonaerense buscará prohibir en el Presupuesto 2015, el cobro de la tasa a los combustibles que se aplica en varios distritos massistas. La idea oficial es incluir en el proyecto un artículo para impedir que las comunas apliquen la polémica contribución.

"Estamos ultimando los detalles del artículo que vamos a incorporar al proyecto de ley de Presupuesto que elimina la Tasa Vial que cobran en forma ilegal algunos municipios de la Provincia sobre la carga de combustibles", adelantó ayer la ministra de Economía, Silvina Batakis.

El gobierno de Scioli había analizado la semana pasada insistir con un planteo ante el Consejo Federal de Impuestos para que ese organismo frenara el cobro. Pero finalmente optó por acortar el camino e incluir un artículo en el Presupuesto.

En Junín, dicho canon es de doce centavos por litro de nafta y, además del malestar vecinal y las críticas de empresarios y dirigentes opositores, ya sumó planteos judiciales.

Para la Provincia el cobro es "ilegal", pero los intendentes massistas lo justifican al sostener que sus administraciones deben hacerse cargo de numerosos gastos que le corresponden al gobierno bonaerense.

El tema ahora será motivo de fuerte debate en la Legislatura e introduce un elemento más de tensión en la discusión del Presupuesto y la Ley Impositiva. Las declaraciones de Batakis fueron formuladas al término de una nueva reunión de legisladores con funcionarios.

Fallos adversos

Tal como se informó, el Tribunal de Cuentas de la Provincia de Buenos Aires dictaminó que la medida no se ajusta a la legislación bonaerense ni a la nacional vigente en materia de impuestos, hidrocarburos y coparticipación federal.

En aquella resolución también se advirtió que, ante un eventual perjuicio patrimonial al municipio que se originaría por juicios iniciados por los estacioneros, el Tribunal de Cuentas podría hacer responsables a funcionarios municipales que impusieron en su momento la tasa cuestionada.

La presentación en el tribunal había sido iniciada por el concejal massista del bloque Concertación Plural, Marcelo García, quien además acudió al Defensor del Pueblo de la Provincia, la Comisión de Fiscalización Impositiva, la AFIP y la Secretaría de Comercio Interior.

La tasa creada por Meoni también tuvo otros fallos adversos en la Justicia en lo Contencioso Administrativo, cuando el juez Juan Bazzani dictó una medida cautelar que frenaba la aplicación de la medida para concejales del bloque Frente para la Victoria que habían pedido su suspensión para todos los vecinos.

Pero la definición general fue derivada a la Suprema Corte bonaerense, que debe resolver si el gravamen es inconstitucional o no.

En diciembre del año pasado, el mismo juez también autorizó a los dueños de algunas estaciones de servicio a no cobrar el canon hasta tanto haya un dictamen definitivo del máximo tribunal.

Pese a las advertencias del Tribunal de Cuentas y los fallos judiciales, la Municipalidad decidió continuar con el cobro del impuesto a los combustibles.

"El Tribunal no dijo que la aplicación de la tasa esté mal sino que cualquier consideración al respecto era improcedente hasta tanto no se expida el máximo tribunal de justicia. Ya le pasamos el informe sobre el estado de los juicios que están en la Corte, que en realidad es el mismo desde el 28 de marzo, fecha en que se realizó la presentación ante ese ente judicial. Está para resolver el planteo que hicimos nosotros pidiendo que se revoque la medida cautelar ordenada por el juez Juan Bazzani y por la cual se exime del pago del canon a cinco estacioneros", sostuvo Víctor Rivera, secretario Legal y Técnico de la Municipalidad, luego de conocerse el dictamen del Tribunal de Cuentas.

http://www.diariodemocracia.com/

CONSEJO DE ADMINISTRACION C.E.P.T. N° 21
ASAMBLEA ANUAL ORDINARIA

La Comisión Directiva del Consejo de Administración del Centro Educativo para la Producción Total N° 21 convoca a la Asamblea Anual Ordinaria que se llevará a cabo el día viernes 28 de noviembre de 2014, a las 20 hs. en las instalaciones de la Asociación Rural de General Viamonte.

Orden del Día

1° Designación de dos socios para firmar el acta.
2° Lectura de Balances y Memoria.
3° Renovación Total de la Comisión Directiva.

JULIO DELGADO
PRESIDENTE

ANA BARBIERI
SECRETARIA

SR. PRODUCTOR:

El Ente Sanitario de Gral. Viamonte informa que el día 14/10/2014 se inicia la 2º campaña de Vacunación de este año hasta el 12/12 contra la fiebre aftosa y brucelosis. (Categorías totales).

Los productores tendrán 60 días para realizar la misma de acuerdo a lo previsto por SENASA.

Además comunicamos que por resolución Nº 115/14 del Ministerio de Asuntos Agrarios, es OBLIGATORIA la vacunación contra el carbunclo a todas las categorías mayores de 8 (ocho) meses a excepción de los feedlots inscriptos. Aproveche la oportunidad de programar la vacunación contra el carbunclo junto al turno de aftosa con su veterinario de confianza.

Asociación Rural de General Viamonte

COMUNICADO

"Refugio San Roque Los Toldos" y "Marabuntas Rugby Club" invitan a la población al entretenimiento familiar que se llevara a cabo el día 02 de Noviembre del corriente a partir de las 15:30 hs en el quincho del Club Atlético River Plate. Habra servicio de cantina. Se encuentran a la venta cartones anticipados $40 todas las series. Concurra y colabore.

Dependencia Policial
SERVICIO DE EMERGENCIAS 101

Por intermedio de la presente solicito difunda que por razones tecnicas telefóno de emergencias abonado 101 de esta Dependencia Policial se encuentra fuera de servicio, recomendandose ante cualquier inconveniente llamar al telefono fijo 02358-442202.-

Ni bien se soluciones el inconveniente se comunicara por este medio.-

Comisario Jorge Luis Quemehuencho.

DEPORTES

HERNAN SOLARES FUE CUARTO MIENTRAS QUE LUCAS ETCHEPERESTOU FUE DECIMOSEGUNDO

Turismo del Centro: Se corrió la 10ma fecha en Lincoln

El domingo se corrió la décima fecha del Turismo del Centro en el circuito de Lincoln. Hernán Ricciuto gano en el TC 4000, Juan Martín Urquizu en la Promocional 850, en Promocional 4 y 6 cilindros, Martín Abadiá y en la 1100/1300 Matiás Cocaro.

Los pilotos de nuestra ciudad Hernan Solares y Lucas Etcheperestou fueron los únicos que participaron, ambos con su fiat 600 en la categoría Pormocional 850, que cuenta con 20 autos en pista.

En la etapa clasificatoria Lucas fue decimo, mientras que Hernan fue decimosegundo. Ambos fueron del a partida en la segunda serie a 7 vueltas, donde Solares fue cuarto y Etcheperestou sexto. En la final Etcheperestou tuvo problemas (llegó 12) mientras que Hernan Solares terminó cuarto.

PROMOCIONAL 1100/1300

1 Matías COCARO 12 13:15.031 49.181 3 98.087 Km/h.
2 Ramiro CALVIS 12 13:15.713 00.682 49.133 5 98.182 Km/h.
3 Lautaro CASTILLA 12 13:16.498 01.467 48.946 5 98.558 Km/h.
4 Fabián ARAMBURU 12 13:17.213 02.182 49.114 4 98.22 Km/h.
5 Alejandro CARILLA 12 13:18.134 03.103 50.071 4 96.343 Km/h.
6 Maximiliano BASUALDO 12 13:19.631 04.600 49.553 3 97.35 Km/h.
7 Lautaro PANET 12 13:20.358 05.327 48.967 3 98.515 Km/h.
8 Adrián ARMANI 12 13:20.734 05.703 49.944 5 96.588 Km/h.
9 FEGAN L.M. - BUFFA L 12 13:21.470 06.439 50.430 5 95.657 Km/h.
10 Patricio ALONSO 12 13:23.405 08.374 49.621 6 .

PROMOCIONAL 4 Y 6 C

1 ABADIA M-COSENTINO F 30 28:36.777 15 [12:04.605] 15 [16:32.172]
2 ZANETTI C-PAIOLA G 30 29:14.959 15 [12:30.642] 15 [16:44.317].
3 GRANDE L-GARDUÑO D 30 29:28.449 15 [12:43.917] 15 [16:44.532]
4 RODRIGUEZ G-CIERI M 29 28:14.305 15 [12:24.606] 14 [15:49.699]
5 GUTIERREZ O-GARCIA J A 29 28:14.517 15 [12:24.299] 14 [15:50.218]
6 DE VEGA J I-RECALDE N 29 29:02.769 14 [12:12.369] 15 [16:50.400]
7 MENDEZ M-MEDINA D 17 14:27.969 15 [12:43.482] 2 [1:44.487]
8 MENDEZ L-CONTARDI A 16 14:04.201 14 [12:14.715] 2 [1:49.486]
9 Arturo MENA 15 12:36.520 15 [12:36.520] -
10 GAUNA J L-GAUNA

TC 4000

1 Hernán RICCIUTTO 14 11:29.506 48.530 2 99.402 Km/h.
2 Gastón PAIOLA 14 11:29.874 00.368 48.120 7 100.249 Km/h.
3 Mariano FERNANDEZ 14 11:43.906 14.400 49.523 4 97.409 Km/h.
4 Pedro PRESTIFILIPPO 14 11:44.809 15.303 48.745 3 98.964 Km/h.
5 Pedro SAYAGO 14 11:44.955 15.449 48.891 3 98.668 Km/h.
6 Mauro BOSQUE 14 11:46.683 17.177 49.286 4 97.878 Km/h.
7 José ARBAS 14 11:47.080 17.574 49.169 13 98.111 Km/h.
8 Esteban BURGUEÑO 14 11:51.787 22.281 49.449 10 97.555 Km/h.
9 Marcelo ETCHELUZ 14 11:54.616 25.110 49.217 10 98.015 Km/h.
10 Juan MALLOFRE 14 12:06.859 37.353 50.051 12.

PROMOCIONAL 850

1 Juan Matías URQUIZU 14 11:40.878 49.292 10 97.866 Km/h.
2 Gustavo PABLO 14 11:41.986 01.108 49.211 11 98.027 Km/h.
3 Germán CRUDELE 14 12:00.207 19.329 50.110 11 96.268 Km/h.
4 Hernán SOLARES 14 12:03.126 22.248 50.574 13 95.385 Km/h.
5 Jorge CAÑETE 14 12:05.669 24.791 50.716 12 95.118 Km/h.
6 Alfredo LORETI 14 12:08.821 27.943 49.937 12 96.602 Km/h.
7 Sebastián BAZTARRICA 14 12:09.315 28.437 50.512 10 95.502 Km/h.
8 CERDA N - OTAVIANI R 14 12:15.381 34.503 51.182 12 94.252 Km/h.
9 Gustavo PENDAS 14 12:15.588 34.710 51.115 12 94.375 Km/h.
10 Alan TORRONTEGUI

ARGV

CONVOCATORIA

Estimado Asociado:

La ASOCIACION RURAL DE GENERAL VIAMONTE, se complace en invitar a los señores asociados a la ASAMBLEA GENERAL ORDINARIA, a realizarse el día 30 de Octubre de 2014 a las 20 hs. en su sede social sita en Bmé Mitre 869 de ésta cuidad, para tratar el siguiente:

ORDEN DEL DIA

1) Elección de los socios asambleístas para que conjuntamente con el presidente y secretario firmen el Acta de Asamblea.-
2) Consideración de la Memoria, Balance General, e informe de la Comisión Revisora de Cuentas, correspondientes al Ejercicio cerrado el 30 de Junio de 2014-
3) Designación de una Comisión escrutadora compuesta de tres miembros, de acuerdo a lo establecido por el art.30 de los Estatutos Sociales.-
4) Elección de todos los miembros de la Comisión Directiva y de la Comisión Revisora de Cuentas por el término de (2) años, a saber: Un Presidente; Un Vicepresidente primero; Un Vicepresidente segundo; Un Secretario; Un Prosecretario; Un Tesorero; Un Protesorero; tres Vocales Titulares y tres Vocales Suplentes; tres miembros titulares y dos miembros suplentes de la Comisión Revisora de Cuentas.-
5) Breve Reseña de la marcha de la Institución.-
6) Fijación de la cuota social.-

De nuestros estatutos:

Artículo 33º: Las asambleas se celebrarán válidamente con la mitad más uno de los socios con derecho a voto. Una hora después de fijada, si antes no se hubiere conseguido ese número, se reunirá legalmente constituida con el número de asociados presentes, siempre que no fuera inferior al total de miembros titulares de la Comisión Directiva.-

Artículo 35º: Son condiciones esenciales para participar en las Asambleas con voz y voto: a) Ser socio activo o vitalicio con una antigüedad en primer término de seis (6) meses como mínimo; b) Encontrarse al día con la tesorería social; c) No hallarse purgando penas disciplinarias.-

Hugo Frega
Secretario
Martin Calderón
Presidente

DOMINGO 2 DE NOVIEMBRE

CONMEMORACIÓN DE LOS FIELES DIFUNTOS

MISAS EN LA PARROQUIA

10:30 y 20 hs.

MISA EN EL CEMENTERIO

18:00 hs.

DEPORTES

PRENSA - DIRECCION DE DEPORTES

Auspicios, traslados y gestiones

La Dirección de Deportes que conduce Raúl Avendaño da a conocer estos tres elementos fundamentales de gestión, luego de importantes actividades realizadas y otras a desarrollarse este fin de semana.

AUSPICIOS

- Club Ignacio Coliqueo: Trofeos para Primer Torneo Rápido de Futbol Sénior Regional.
- Hospedaje para Jueces y Capacitaciones de Artes Marciales (MMA) durante dos días en Hotel Italiano.
- Alojamiento a participantes del Festival de Artes Marciales organizado en el Club Dep. Alsina, en Escuela Técnica Nº 1.
- Apertura Auditórium del Centro Cívico Cultural para Capacitación jueces de MMA (Artes Marciales).
- Florencia Páez, Tenista local que compite en el orden Nacional en la Categoría superior (Buenos Aires, Santa Fé, Olavarría y otros)
- Adquisición de elementos para mobiliario Gimnasio de Boxeo de Daniel Zaballo.

TRASLADOS

- Delegación de Basquetbol Femenino del Club Dep. Baigorrita a Chivilcoy, Torneo Oficial de la Asociación Juninense.
- Traslado equipos Femeninos de Hockey sobre césped del CEF 94 a Naon, debut absoluto en Encuentros Amistosos. (Esta especialidad se practica en la Escuela Normal los días Lunes y Miércoles a las 17.45' hs. a cargo de la Prof. Estefanía Márquez).
- Vóley Femenino a Chivilcoy y Lincoln, Torneo Clausura 2014 de AVNOBA.
- Aeróbica, Fitness y Danzas al Torneo Nacional de Caseros (Buenos Aires) en distintas Categorías a cargo de la Prof. Cecilia Pérez.
- Delegación del Club Dep. Baigorrita, Futbol Menores e Infantiles a Rojas (Torneo Regional Oficial).
- Atletismo Especial a 9 de Julio, Torneo clasificatorio para el Campeonato Nacional 2014 (26 atletas del Centro de Día, Taller Protegido y Escuela Especial Nº 501 y Docentes acompañantes).

GESTIONES

- Reunión convocada por la Dirección para conformar la Comisión Municipal de Boxeo, en vías de concretarse con el reconocimiento de la Federación Argentina, con el objeto de supervisar todo lo relacionado a esta disciplina.
- Ante las Secretarías de Deportes de la Provincia de Buenos Aires y de Nación solicitando confirmación de documentación enviada y faltante para la posibilidad de acceder a Subsidios para entidades deportivas de nuestro Distrito.

PRIMERA "B" NACIONAL

Luego de recibir a Patronato, Sarmiento visitará el miércoles 5 a Sportivo Belgrano

Tras el encuentro como local ante los entrerrianos del próximo sábado, el "Verde" juninense jugará ante el elenco cordobés.

Sarmiento afrontará este sábado, desde las 16.30, el partido con Patronato de Paraná en el Estadio "Eva Perón" por la 16ta fecha de la "B" Nacional y también se confirmó que el "Verde" de nuestro medio visitará el miércoles 5 de noviembre a Sportivo Belgrano de San Francisco (Córdoba), a partir de las 21, por la 17ma fecha del campeonato.

Ayer, el plantel hizo tareas en el gimnasio, debido a la intensa lluvia caída, y hoy -si el tiempo lo permite-, se realizará el entrenamiento de fútbol previo al cotejo ante los entrerrianos.

Ante Patronato, el "verde" apostaría a Lucas Ischuk; Pablo Aguilar, Franco Coria, Daniel Delgado y Mau-

Sergio Lippi espera poder hacer la habitual práctica de fútbol, hoy previo al encuentro ante Patronato de Paraná.

ricio Casierra; Marcelo Scatolaro, Silvio Iuvalé (reemplazará al suspendido Renzo Spinaci), Gervasio Núñez (vuelve tras la sanción por cinco amarillas) y Nicolás Sánchez; José Tamburelli y Héctor Cuevas, aunque tendría alguna chance de ingresar en el ataque otro juvenil delantero, Ignacio Cacheiro.

Así se jugará la 17ª jornada

La programación de la 17ma fecha, a jugarse entre el miércoles 5 y el jueves 6 de noviembre, tiene el siguiente detalle de partidos:

-ZONA A-

Miércoles 5 de noviembre:

16: Boca Unidos-Instituto de Córdoba.

20.30: Douglas Haig de Pergamino-Gimnasia y Esgrima de Jujuy.

21: Ferro Carril Oeste-Nueva Chicago.

Jueves 6 de noviembre:

21.30: San Martín de San Juan-Aldosivi.

Con horario a confirmar (por TV): Argentinos Juniors-Guaraní A. Franco.

Libre: Colón de Santa Fe.

-ZONA B-

Miércoles 5 de noviembre:

20.30: Santamarina de Tandil-Temperley (en estadio Municipal)

21: Crucero del Norte-Independiente Rivadavia de Mendoza; Unión de Santa Fe-All Boys; y Sportivo Belgrano de San Francisco-Sarmiento.

22: Atlético Tucumán-Huracán.

Libre: Patronato de Paraná.

Las amonestaciones

Las amonestaciones acumuladas por los jugadores de Sarmiento en el presente campeonato son las siguientes: Renzo Spinaci 5; Mauricio Casierra, Sebastián Luna y José Tamburelli 3; Pablo Aguilar, Franco Coria, Daniel Delgado, Lucas Ischuk y Nicolás Sánchez 2; Marcelo Bustamante, Jorge Córdoba y Marcelo Scatolaro 1.

Recordemos que un futbolista es suspendido cuando acumula cinco amonestaciones en el certamen.

FB
FEDERICO BALAGUER TRABAJOS DE PINTURA EN GENERAL
CEL: 02355-15-695312

Ψ
Lic. Sergio J. Ferreyra
LIC. EN PSICOLOGIA (U.N.L.P.)
NIÑOS ADOLESCENTES ADULTOS
Cel.: 0236-15-4579194
9 de Julio 282 (Los Toldos)
Remedios de Escalada 195 (Junín)
e-mail: sergioferreyra73@hotmail.com

CLASIFICACION DE SEMILLAS
DERLIS ALIANO 02342-492147 02342-15-459191
MATIAS CAPELLADES 02342-492022 02342-15-484473
Warnes, Pdo. de Bragado
Pcia. de Bs. As.

GRUPOCREATIVO aMAS | arquitecturaMASdiseño
ARQS. Facundo Fernandez | Sergio Ferrari | MMO. Matricula CTPBA 40508 Roberto Ferrari
GCI AMAS
PRO.CRE.AR
ARQUITECTURA | URBANISMO | DISEÑO
PROYECTO, DIRECCION Y EJECUCION DE OBRAS
Reformas, Reciclajes, Gas, Diseño Interior y Exterior, Análisis de Factibilidad de Proyectos, Cómputos y Cálculos de Presupuestos
MOVIL: 2358. 421586 | FIJO: 2358. 443352
EVA PERON 426 | LOS TOLDOS
grupocreativo.amas@gmail.com | www.facebook.com/grupocreativo.aMAS
Hacemos que tu proyecto se haga realidad

Los Biche's
FERRETERIA Y BULONERIA
Cel.: 02355-15-454846
Av. San Martín 1385 - 6015 Los Toldos B.

EL DEPORTE Y EL HOMBRE
Av. San Martín 780

CARPAL
ABERTURAS DE ALUMINIO
Coliqueo y Saenz Peña
02355-15-456058
02358 - 15 - 410037

Sale en TODOS lados...

Urquizo 60

6 de Agosto y Dean Funes

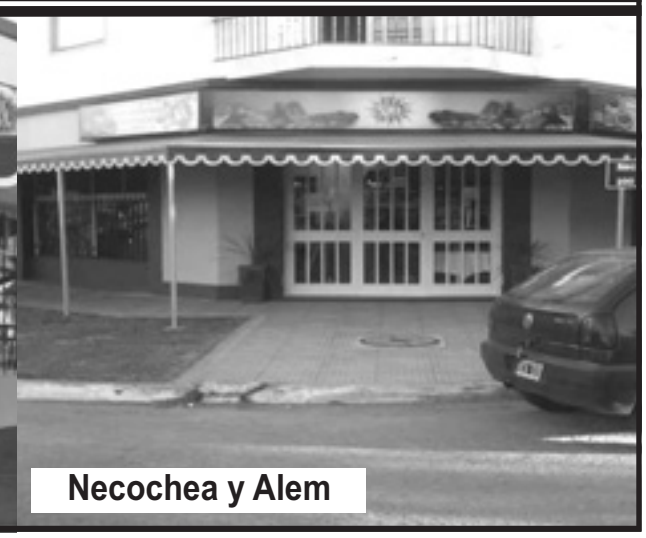
Necochea y Alem

SOCIALES

Algunas imágenes de la tormenta que pasó por el distrito

El tamaño del granizo caído en nuestra ciudad, INCREIBLE!!!

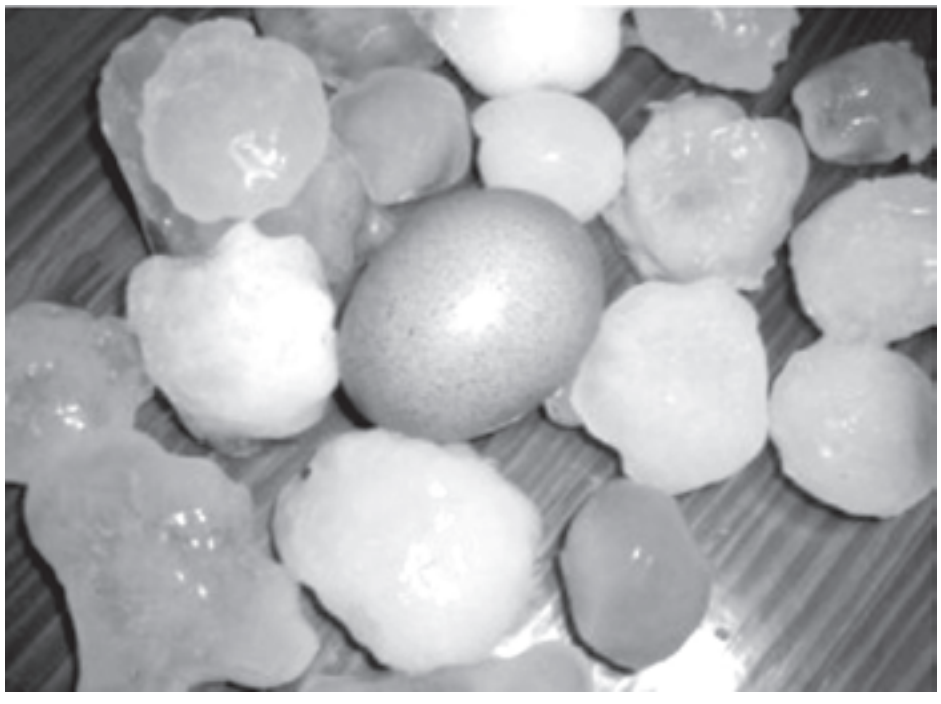

Así se veia la tormenta en la ruta 65.

Una postal del cielo previo a la lluvia.

Nuestra ciudad con algunas inundadas.

SOCIALES

Postales!!!

En pocas horas cayeron más de 70 milímetros.

Así volaba el viento en Zavalía.

Catrasca
Juegos

Tema de la semana:

Mascotas

Sopa de letras

Encuentre las palabras ocultas en horizontal, vertical o diagonal, en ambos sentidos

Animal - Aves - Comer - Garras - Hamster - Pato - Pulgas - Rueda - Vacunas - Veterinaria

M	P	Z	L	G	K	P	A	T	O	X	A	V	E	S
R	N	U	Q	Z	I	I	N	L	X	B	K	R	H	F
C	U	V	L	S	E	L	I	W	K	H	L	P	T	E
P	T	E	H	G	O	C	D	P	S	S	J	X	Z	O
Y	M	T	D	Q	A	O	O	Z	A	S	W	V	S	C
Z	U	E	M	A	T	S	D	N	K	J	B	I	R	G
B	T	R	J	N	U	C	U	O	T	L	U	Z	J	M
A	F	I	K	Z	S	C	Z	V	G	J	K	I	B	W
W	E	N	R	A	A	H	K	X	R	I	H	P	D	J
D	K	A	R	V	C	N	R	O	E	L	A	S	G	E
M	P	R	H	H	R	E	I	R	V	F	M	X	W	I
Z	A	I	D	D	M	C	I	M	O	C	S	T	V	I
G	A	A	H	O	U	T	I	C	A	S	T	A	L	T
L	W	T	C	I	N	Q	P	T	F	L	E	Y	P	O
P	S	V	R	D	U	B	L	B	P	I	R	V	I	M

Cruzadas

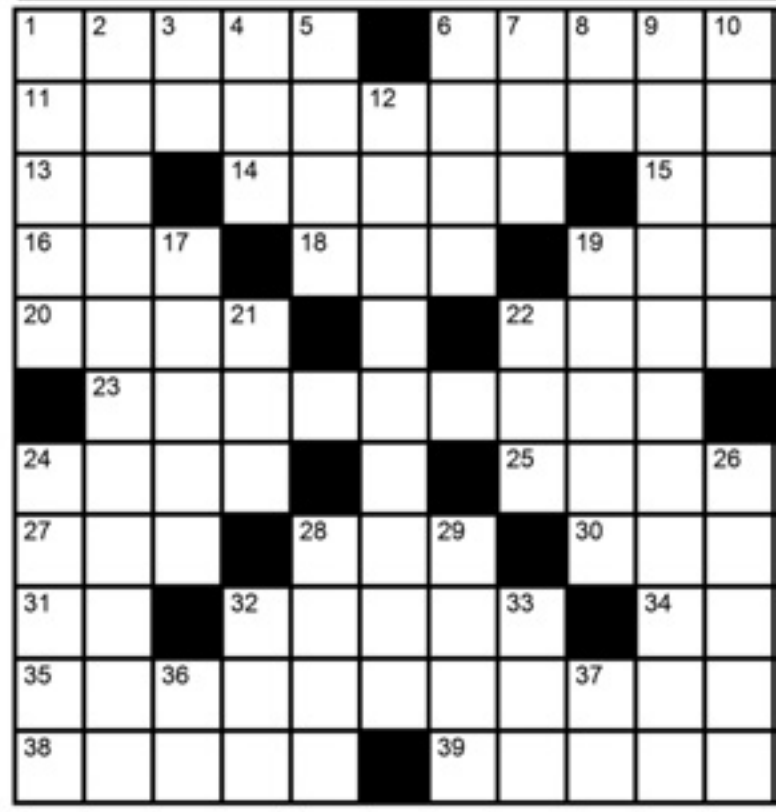

Horizontales

1.Nombre de la vigésima cuarta y última letra del alfabeto griego.6.Capital de Bangladés11.adj. Complacidas.13.Mi en ingles.14. 1ª persona singular,condicional indicativo.Verbo ser.15. Nombre de la segunda nota musical.16.Átomo que, por pérdida o ganancia de uno o más electrones, ha adquirido una carga eléctrica.18.Abreviatura de:Sociedad por Acciones Simplificada.19.(Fem) Acción de ir de un lugar a otro.20.Plural. Elemento quimico metalico de color amarillo.22. Percibir el olor que emana de una cosa a través del olfato.23.Repetición.24.En inglés, estrella25.Sujetan con ligaduras.27.adv. c. apóc. de tanto.28.De un modo que no se considera correcto de acuerdo con una norma sobreentendida.30.pref. que significa 'otro'.31. Moverse de un lugar hacia otro.32. Hilo fino y muy resistente que se utiliza para pescar.34. Sufijo que forma gentilicios a partir de nombres propios.35. Sinonimo:sarcasticamente.38. Mamífero marsupial de origen australiano.39. Utensilios necesarios para algo.

Verticales

1.Elemento químico de número atómico 76.2.adj. De la mayoría. 3.símbolo del etilo.4.Sinónimos: tiza.5. Plural. Carta de la baraja que representa el número uno.6.2ª persona plural presente subjuntivo.Dar.7.Indica de forma poco precisa el lugar en el que está la persona que habla.8. Fonema que era considerado la cuarta letra del alfabeto español.9.Cargo de cardenal.10.Limpiar y poner en orden.12.Adj/fem.Que no ha conseguido lo que aspiraba.17. Observan.19.Esclavo de la antigua Esparta.21.Verbo copulativo.Se usa para atribuir al sujeto de la oración una cualidad permanente.22. Escuchaba.24.Bastón usado en el hockey.26. Impares.28.Principal ciudad de la región del Hiyaz.29.Alga que forma ramificaciones, puede flotar o estar fija.32.Ocre.33.Unidad monetaria de Bulgaria. 36.Símbolo quíco del sodio.37.Para coordinar de manera aditiva vocablos o frases que denotan negación.

Sudoku

Complete los casilleros vacíos con números del 1 al 9, sin repetir cifras en ninguna fila, columna o cuadrado.

		3	5		1		6	
		9						
	1					5		
							7	3
		2				1		6
1			8		7		4	
		1		8	3			
				7	2	8		
							9	1

				3				5
4		5			6	8		
8		2						
1			8					
7					3		6	
6			7		4			3
			4			6	2	
							3	
	8						9	

Juegos para chicos

De todas estas mascotas ¿cuál es la que menos se repite: perro, gato, conejo, tortuga o hámster?

Respuestas

Cruzadas

Sopa de Letras

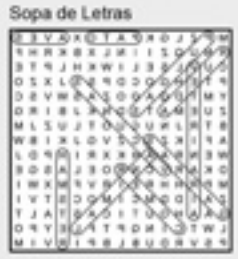

Sudoku

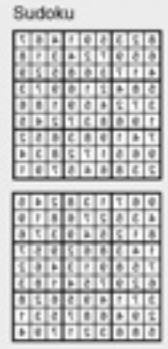

Juegos para chicos

La mascota menos repetida es el conejo.

SIERRAS DE CORDOBA
CABAÑAS & SPA
A 10MIN. DE CARLOS PAZ
PISCINA CLIMATIZADA,
SAUNA, 3 PISCINAS
TOTALMENTE EQUIPADAS
PROMOCION
6 NOCHES PAGA 4
$250 x PERSONA
Tel: 03541-15543759
www.cabanasantilope.com.ar

RAICES
REGALOS
EMPRESARIALES
Tel: 011 4952-5652
www.raicescriollas.com.ar MAYORISTA

INFORME SIBER

Comenzó la cosecha de trigo con rindes muy heterogéneos

Entre 5 qq/ha a 38 qq/ha son los rindes promedios obtenidos en la trilla del cereal en Entre Ríos. Las condiciones climáticas y la tecnología aplicada son los factores decisivos que influyen en la productividad final.

Habiendo comenzado en algunos departamentos del territorio provincial la cosecha del cereal correspondiente a la campaña 2014/15, el Sistema de Información de Bolsa de Cereales de Entre Ríos (Siber) destacó sobre rendimientos promedios muy heterógeneos que van desde 5 qq/ha a 38 qq/ha, surgiendo la inquietud de conocer las causas de la disparidad en los resultados.

Evidentemente en años donde las condiciones climáticas son adversas en diferentes estadíos fenológicos del cultivo, la tecnología aplicada tiene un peso de relevancia en la productividad final. Según el Siber, "aquellos lotes de mayores rendimientos son los que fueron bien fertilizados y a los que además se le aplicaron los tratamientos con fungicidas correspondientes para morigerar el efecto de las enfermedades foliares.

Además se debe tener en cuenta que hay cultivares que en el presente ciclo quebraron la resistencia a Roya, aunado a esto en la última semana se ha detectado un importante incremento de las marcas térmicas, destacándose el valor de la temperatura máxima que a partir del lunes 27 se posicionó por encima de los 35ºC y la temperatura mínima en estos días fue superior a los 20ºC (Valores obtenidos del promedio de la Red de Centrales Meteorológicas Automáticas del BCER) impactado negativamente en los lotes sembrados en fechas más tardías, que han experimentado un rápido desecamiento, acelerando la etapa final de llenado".

Los factores descriptos por el Siber influyen negativamente en el rendimiento esperado y por consiguiente en el tonelaje producido en la presente campaña. De todas formas se debe esperar que se generalicen las labores de cosecha para arribar a resultados cuantitativos más certeros.

campoenaccion.com

GRUPO ZERO S.A.
COMUNICACION & PRODUCCION
F.M. ECLIPSE 104.3 LOS TOLDOS
VIDA 91.9 VOS
VALE 95.5 LOS TOLDOS
RADIO UNO 91.1 Mhz
Av. San Martin 22 (6015) | Los Toldos | Buenos Aires | Argentina.
Tel.: 02355 15 692787 e-mail: grupozerolostoldos@yahoo.com.ar
WWW.grupozerolostoldos.com

Mercado de Hacienda - Precios Liniers

Categorías / Kg vivo	Min.	Máx.	Cab.
Novillos Mestizos E y B. 431/460	17,000	17,250	63
Novillitos E y B M. 351/390	.	.	.
Vaquillonas EyB M. 351/390	14,800	14,800	15
Terneros	17,500	18,500	46
Vacas Buenas	13,500	15,000	30
Toros Buenos	12,300	12,300	30

Mercado de Granos

Disponible	Var.	Rosario	Dársena	B. Blanca	Quequen
Soja	=	2.500	s/c	s/c	s/c
Trigo	=	1.100	s/c	s/c	s/c
Maiz	=	1.000	s/c	s/c	s/c
Girasol	=	2.150 Inm.	s/c	s/c	s/c
Sorgo o	=	950	s/c	s/c	s/c
Cebada	=	1.000	s/c	s/c	s/c

EMPRESARIALES

Vitivinicultura: Más flores cuajadas, más uvas

La tecnología de la fertilización foliar complementaria ha logrado una amplia difusión entre los productores vitícolas de nuestro medio. Con este manejo se busca, fundamentalmente, que a través del concepto de nutrición foliar se logre inducir a las plantas a contrarrestar los malos cuajes, logrando uniformidad en los racimos.
La fertilización foliar con aportes de Zinc y Boro es una herramienta indispensable para disminuir el corrimiento de los racimos y lograr así el mayor numero de bayas.
La tecnología de la fertilización foliar complementaria ha logrado una amplia difusión entre los productores vitícolas de nuestro medio. Con este manejo se busca, fundamentalmente, que a través del concepto de nutrición foliar se logre inducir a las plantas a contrarrestar los malos cuajes, logrando uniformidad en los racimos, lo que se traducirá en mejoras sustanciales de la calidad de uva obtenida y apuntar a la sustentabilidad de los planteos, punto al que aspira todo buen productor.
Para tener éxito en el manejo de la fertilización foliar se debe tener en cuenta la ventana, y dosis de aplicación, considerando la función del elemento que se está aportando, el momento en el que se lo aplica y la cantidad necesaria para cumplir en forma satisfactoria el objetivo.

En la vid, la aplicación foliar se debe dirigir al primer tercio del área foliar a partir del brazo principal, logrando un buen mojado de los racimos y sus hojas cercanas. Con respecto al momento de aplicación es vital que se realice en dos etapas, una 10 a 15 días previos a la floración y otra con el 5 a 10% de las flores abiertas (sujeto a análisis foliar).
Disponiendo de cultivos correctamente nutridos a partir de macro elementos como el Nitrógeno, el Fosforo y el Potasio, comienza a tener una altísima importancia la presencia de oligo elementos como el Zinc y el Boro. Estos, juegan un rol importante en la nutrición de las flores, ya que son los precursores de que el proceso de fecundación se realice con éxito. Para esto, Compo Expert cuenta con Basfoliar® Boro SL, Basfoliar® Zinc 55 (solido) y Basfoliar® Zinc 75 Flo. (Liquido)
El Zinc aportado por Basfoliar® Zinc 55 en cualquiera de sus versiones, tiene funciones fundamentales en el alargamiento celular, síntesis de Hidratos de Carbono de cadena larga, precursor de hormonas de crecimiento y es también responsable del buen desarrollo y crecimiento del tubo polínico. Su nula movilidad floemática lleva a tener en cuenta que las aplicaciones foliares deben ser dirigidas al primer tercio del área foliar mojando así los racimos y las hojas que los rodean.
El Boro aportado por Basfoliar® Boro SL es esencial para los frutales. Está relacionado con la fecundación y cuaje de frutos ya que actúa sobre la germinación del grano de polen así como en la elongación del tubo polínico que llevan los núcleos masculinos a unirse en el ovario con los óvulos femeninos.
Ensayos realizados mostraron que el aporte de Basfoliar® Boro SL y Basfoliar® Zn 55 mejoraron la cantidad de racimos cuajados por hectárea y de uvas por racimo. Las dosis aplicadas fueron de 3 y 2 lts por hectárea, respectivamente quince días antes de la floración y una segunda aplicación igual a la anterior al inicio de la floración.
http://www.campoenaccion.com/

Agricultores Federados Argentinos
Sociedad Cooperativa Limitada

Titulo: AFA relanza Bonificación a Asociados en la entrega de Soja

Agricultores Federados Argentinos S.C.L. lanzó por segundo año consecutivo una promoción de Bonificación en la entrega de Soja en cosecha de hasta $100 por TT, lo cual se podrá aplicar sobre gastos y servicios de la Cooperativa.

En esta oportunidad, la Cooperativa sumara toda la Soja entregada por Asociados desde el 1° de Marzo de 2014 hasta el 28 de Febrero de 2015 y Bonificara el 50% de ese total con $100 por TT entregada en Planta de acopio, siendo el tope a bonificar la cantidad entregada en Planta de Acopio.
Dadas las características del calculo para determinar el monto a Bonificar, **resulta fundamental que los Asociados consulten con un asesor de la Cooperativa** o se acerquen a las oficinas de su Centro Cooperativo Primario para informarse detalladamente y **poder aprovechar al máximo este beneficio** que AFA S.C.L. ofrece a todos sus Asociados.

La Bonificación por entrega de Soja 2014 se inscribe en la política de AFA S.C.L. de promover el Valor Agregado Cooperativo hacia los Asociados y de materializar en la practica concreta su slogan: "Desde 1932, defendiendo el valor de la producción de sus Asociados".

Agricultores Federados Argentinos

A.F.A S.C.L. Junín
Ruta 65 entre Ruta 7 y 188
Tel: 0236-4435814
MERCADO DE GRANOS - 30/10/2014

PRODUCTO	PUERTO	$/TN	U$S/TN	OBSERVACIONES
SOJA	San Martín	2500.00		Con descarga
SOJA	San Martín-	2520.00		Pago el 18/11
SOJA	San Martín.	2550.00		Pago el 04/12
SORGO	San Martín	950.00		Sin descarga
SORGO	San Martín-		103.00	Entrega abril 2015
MAIZ DURO	San Martín	1030.00		Sin descarga
MAIZ DURO	San Martín-		130.00	Entrega Febrero -Marzo 15
MAIZ DURO	San Martín.		132.00	Entrega abril 2015
GIRASOL	San Martín	2150.00		Con descarga
GIRASOL	San Martín-		270.00	Entrega diciembre 2014
TRIGO PAN	San Martín	1200.00		Camara sin descarga
TRIGO PAN	San Martín-		145.00	Camara entrega Diciembre 14
TRIGO PAN	San Martín.		150.00	Camara entrega Enero 15
COLZA	San Martín		310.00	Diciembre 14 - Enero 15

- No trepe a los postes, si es necesario llame a la Coop.
- No remonte barriletes en cercanías de líneas eléctricas
- Con maquinarias agrícolas tome en cuenta la altura y ubicación de los postes y conductores
- Antes de realizar una poda individualice la cercanía de las líneas eléctricas, ante cualquier duda llame a la Coop.
- No destruya ni dañe los aisladores por su seguridad y por la continuidad del servicio
- Antes de trabajar en cercanías de líneas eléctricas, llame a la Coop. (Construcciones, aviones fumigadores)

Evitemos Accidentes!!!

Para más información acercarse a nuestras oficinas comerciales ubicadas en Mltre 471 o bien a los teléfonos 442287-442091-442040

RUBEN CAMARGO
ELECTRICISTA
HOGAR - OBRA - COMERCIO - INDUSTRIA
*INSTALACIONES
*REPARACIONES
*MANTENIMIENTO
URGENCIA LAS 24 Hs.
02358-401418

Mercedes Mora
Medica Veterinaria
Clínica y
Reproducción equina.
M.P 12043
mer_mora@hotmail.com - 02355-15-483627

Eduardo M. Toledo
PLOMERO - GASISTA
GASISTA MATRICULADO Nº 70862019
TECNICO ELECTROMECANICO MATRICULA NAC. Nº 39277
INSTALACIONES DE AGUA Y GAS
REPARACION Y MANTENIMIENTO
DE ARTEFACTOS A GAS
Cel.: 02355-15-646163
6 de Agosto 327
e-mail: eduardotoledo76@hotmail.com

Oleada joven
"Una red social con valores"
www.oleadajoven.org.ar

Servicios Sociales
Casa Coraggio
SERVICIOS FUNEBRES
SERVICIO DE AMBULANCIA
PLAN "DON GUILLERMO"
Alem y Bolívar Los Toldos
Tel. 02358-443226 - Cel. 02355-15-697971
02355-15-693250 - 02355-15-641176

Dr. Carlos Mac Donnell
Abogado
Coliqueo 272 – Los Toldos
Tel. 02358-444656
Cel. 02364-15-696298
Atención: en horario de tarde

Forrajeria "Coliqueo"
Alimentos- Plantas- Accesorios
Pollitos BB y ponedoras todas
las semanas-sustituto lácteo
alimento cerdos y novillos
Baños y cortes de pelo
de mascotas.
6 de Agosto 85 - 02364- 595525

Lia E. Sánchez
Psicóloga
M.P. 10410
Roque Saenz Peña 908
6015 Los Toldos B.
Tel.: (02358) 443543
Cel.: 02355-15-644794
lia_sanchez8@yahoo.com.ar

Lic. Mariela. Y. Bertón
Licenciada en Psicología
MP 10592
Niños, adolescentes, adultos.
Mitre 613
Consultas y Turnos : (2355 - 649217)
Se atiende co seguro. Sindicato Municipal

HERALDO RAUL
OLIVERIO
KINESIÓLOGO M.P. 076
Horario: de 16.30´ a 20.30´ hs.
ITALIA 866 Tel. 02358-442876
Cel. 02355-15-696396

José María Rodríguez
AGRIMENSOR
Mat. 1259
Acc. Ex Combatientes de Malvinas s/n
Mitre 853
e-mail: jmrodriguez@granor.com.ar
Tel.: (02358) 442877 // 443335
Cel.: 02355-15-575593

ESTUDIO JURIDICO
FEDERICO M. FAURE
Abogado
FLORENCIA FAURE
Arquitecta
Mitre 502 - Tel/fax: (02358) 442912

Escribanía
SANCHEZ
Fernando Gabriel Sánchez
NOTARIO
Alsina 815 - Tel.: (02358-442417/444085
(B6015AMQ) Los Toldos - e-mail: escribania_sanchez@ceviamonte.com.ar

Horacio Caminos
AGRIMENSOR
Mitre 390
Tel.: 02355-15-400429
agrimcaminos@yahoo.com.ar

CONTRA VIENTO Y MAREA

2º TEMPORADA POR RADIO 104.3

Con la conducción de:
Luis Garin
Hernán Gonzalez
Nicolás Rivero

Clasificados

VENDO MUEBLE para microondas nuevo, fibro facil blanco. Tel: 2358-405083.
Vto lunes 27 de Octubre

SE ALQUILA CASA con 2 habitaciones, gas natural y pileta.
444360 o (02358-15-411839)
Vto miércoles 29

SE ALQUILAN dos deptos sobre asafalto Tel: 444360 o (02358-15-411839)
Vto miércoles 29

VENDO MUEBLE para microondas nuevo, fibro facil blanco.
Tel: 2358-405083.
Vto lunes 27 de Octubre

SE ALQUILA LOCAL
Tratar al cel.: 02355-15-455745
Vto. 3/11

ALQUILO departamento con dormitorio. Todos los servicios.
Cel: 02355-15-454094
Vto. 10/10

SERVICIO DIARIO de GRAL. VIAMONTE

EXPRESO RUTA 5
LOGISTICA Y SERVICIOS ARGENTINOS S.A.

A Buenos Aires y Gran Buenos Aires
02317 524444

CARGAS GENERALES - TRAMITES- ENCOMIENDAS - COMISIONES

SERVICIO PUERTA A PUERTA

9 de Julio: 25 de Mayo 1118 Cel.: 02317-15-408004 / 05 / 06
Depósito en Buenos Aires - Uspallata 2638 casi Av. Colonia - Tel./Fax: 011-4942-6684

HOROSCOPO

ARIES
Podrás hoy comunicarte fácilmente y conseguirás lo que deseas si te esfuerzas en halagar a los demás. Que una relación esté atravesando un momento tenso no significa que vaya a terminar; anímate y muestra mejor cara. Este día te traerá una buena noticia que no esperas... Caminarás por el aire. Oportunidad de hoy: Discreción. Números de suerte: 3, 27, 33/134

TAURO
Sal de esa intranquilidad, ve a ver a esa persona o llámala, ¿te has vuelto miedoso? Este día te proveerá la oportunidad de pensar con claridad cómo evaluar tus metas, y pronto tomarás una decisión que le dará a tu vida un nuevo giro excitante y exitoso. Esta noche, entrégate al amor por completo, ¡suéltate! Oportunidad de hoy: Creatividad. Números de suerte: 1, 23, 39/098

GEMINIS
Un asunto relacionado con una herencia, dinero que te deben o una transacción que está paralizada, se resolverá pronto. La imagen que estás proyectando está causando muy buena impresión en todos, pero en particular en cierta persona que tú deseas impresionar. Mantén en secreto tu vida sentimental. Oportunidad de hoy: Verdad. Números de suerte: 8, 15, 28/721

CÁNCER
La honestidad que tú pones siempre en tus palabras puede ser malinterpretada por alguien de tu familia o círculo social que no es exactamente muy brillante; no te preocupes si esto ocurre, pero tenlo bien presente. Hoy es un buen día para compartir con tu pareja disfrutando de las cosas simples de la vida. Oportunidad de hoy: Favor. Números de suerte: 5, 17, 23/345

LEO
Éste es un buen día para decirles a tus seres queridos lo que sientes por ellos, ya que bajo los aspectos astrológicos de hoy podrás expresar fácilmente la profundidad de tus pensamientos, especialmente a tu pareja. Alguien de tu familia que está enfermo se recuperará pronto. Cálmate, relaja tus nervios. Oportunidad de hoy: Arriesgarte. Números de suerte: 4, 11, 29/632

VIRGO
Si un niño o adolescente pone hoy a prueba tu paciencia, recuerda que tú pasaste por esa etapa también, y no eras ningún angelito. Ve a visitar a esa persona enferma o de edad avanzada, aunque sea corto tiempo; ese sacrificio será más agradecido de lo que crees, y tú te sentirás muy contento de haberlo hecho. Oportunidad de hoy: Actuar. Números de suerte: 7, 28, 39/725

LIBRA
No reacciones exageradamente ante algo que oirás hoy que puede parecer una mala noticia sin serlo. Normalmente tú eres difícil de manipular, pero últimamente estás algo débil emocionalmente; también, como a ti te gusta complacer a todo el mundo, esto te está perjudicando: ponte duro, tú no eres Dios. Oportunidad de hoy: Pensar. Números de suerte: 4, 27, 30/581

ESCORPIO
Una visita encantadora, que no esperas, elevará tu espíritu y hará que te sientas más confiado y alegre. Complace un poco más a esos familiares que tanto te quieren y que tienes algo abandonados porque piensas que siempre te van a querer, no importa cómo los trates; eso no es así. Te sentirás muy alegre este día. Oportunidad de hoy: Esperanza. Números de suerte: 1, 15, 28/234

SAGITARIO
Es hora de que reconozcas y disfrutes todos los aspectos positivos de tu vida, que son muchísimos, ¿qué te pasa? No le prestes tanta atención a lo que piense nadie de ti, no importa quién sea: familiar, amigo o vecino; vive tu vida a tu manera. No ignores la preocupación que tiene ese amigo que tanto te quiere. Oportunidad de hoy: Ser cívico. Números de suerte: 2, 13, 40/289

CAPRICORNIO
Tu sensualidad se manifestará hoy notablemente; ejercerás gran atracción sobre tu sexo opuesto. No hagas cambios simplemente porque otra persona te los sugiera; usa tu cabeza, piensa las cosas con mucha calma; los capricornianos son muy inteligentes, pero necesitan tiempo para tomar buenas decisiones. Oportunidad de hoy: Diversión. Números de suerte: 5, 16, 38/097

ACUARIO
Los aspectos que forman hoy los astros te llenarán de energía y dinamismo para que puedas progresar en todos los aspectos, pero también pueden causar que pierdas la paciencia fácilmente; aprende a conocer tus límites. Suéltate un poco, deja que los demás conozcan tu enorme sentido del humor, tu chispa. Oportunidad de hoy: Placer. Números de suerte: 12, 18, 29/326

PISCIS
Alégrate: la felicidad está llegando a tu vida... Y otra cosa también importante: esa persona que tanto te molesta, dejará de hacerlo. Ciertos amigos influyentes que tienes están cooperando contigo, aun sin tú darte cuenta, para que logres algo que ansías. Si piensas casarte, fija la fecha, no lo pienses más. Oportunidad de hoy: Lo inesperado. Números de suerte: 4, 27, 32/872

ALQUILO DEPARTAMENTO

Todos los servicios.
Tratar en: Mitre 174 o al cel: 02358-15-421206
Vto. 30/10

ALQUILO GALPON

En terreno de 10x40 metros, un total de 250 metros cuadrados cubiertos.
J. B. Alberti 665
Vto. 29/10

OPORTUNIDAD

VENDO CASA QUINTA DE 40X40 (EXCELENTE ESTADO)

Cel.: 02355-642299

VENDO CASA

Con terreno de 10x40
en regular estado.
Listo para escriturar.
A 1 cuadra del Hospital sobre calle 6 de agosto.
Cel.: 02355-642299

Estudio Juridico Bouza
del Dr Cristian Raúl Bouza
6 de Agosto 142.
Tel: 444360
mail: estudiojuridicobouza@hotmail.com

VTO LUNES 27

GRAN FERIA AMERICANA

Simon Bolivar 781

Vto jueves 23

VENDO

Camión 1114 modelo 71' con jaula Masán 77' , Camión 1114 modelo 69' con caja mixta, Ford Falcon modelo 64' con 100.000 km reales.
Tratar en Urquiza 917 - Tel 2355-400713
Vto Sabado 4 de Octubre

Movimiento de Tierra

Descarga pallets - Canalizaciones
Alteo de caminos - DesmontesTerraplenes
Limpieza de terrenos - Venta y colocación de tubos

Consulte al Cel. 2355-643476

COPSA
Compañía Petrolera COPSA S.A.
NUEVA DIRECCION
PARQUE INDUSTRIAL y CAMINO TRANSITO PESADO
02358-444907 // 02355-15-691792
e-mail: copec@internueve.com.ar

Combustibles
Lubricantes
Fertilizantes/silobolsas/inoculantes
Servicio puerta a puerta al productor agropecuario

Condiciones de pago:
*Canje c/cereal
*Tarj. crédito
*Cheques diferidos

Tiempo Diario de la mañana Los Toldos

Fundado 19 de abril de 2008 - Lugar Los Toldos - Bs. As. / Registro de la Propiedad Intelectual: 5193756.
PROPIETARIO: Juan Enrique Cambello S.R.L. - **DIRECTOR:** Juan Enrique Cambello
REDACTOR: Esteban Lagar, Federico Miguel.
CORRESPONSALES: Baigorrita, Zavalía, San Emilio, La Delfina
Impreso en talleres de Juan Enrique Cambello.

ADMINISTRACION Y PUBLICIDAD: Italia e Irigoyen - TEL.: 02358-444764 - 6015 Los Toldos (General Viamonte) e-mail: tiempolostoldos@granor.com.ar - CORREO ARGENTINO 6015 - Los Toldos (B) Tarifa Reducida

TRABAS - SEGUN LOS RURALISTAS, EL BANCO NACION PROFUNDIZO RESTRICCIONES QUE YA APLICABA PARA OBLIGARLOS A VENDER LOS GRANOS ALMACENADOS

Limitan más los créditos para productores de soja

Según los ruralistas, el Banco Nación profundizó restricciones que ya aplicaba para obligarlos a vender los granos almacenados.

En plena pelea con el campo por la soja aún sin vender, el Gobierno profundizó la restricción del financiamiento del Banco Nación a los productores que esta campaña se encuentran sembrando soja.

En diciembre pasado, esa entidad emitió una circular reservada a los gerentes de sucursales del interior donde informaba que debía acotarse hasta febrero el financiamiento a los productores en medio de los vencimientos que iban teniendo. Así, la reducción para nuevas operaciones fue del 10 al 20% y esa norma siguió vigente aunque sin otra resolución escrita.

Ahora, según diversos productores, a varias sucursales de la pampa húmeda llegó una orden verbal de no atender por 15 días requerimientos por nuevo financiamiento ni realizar ampliaciones. Además, se aplicará un recorte del 20% en la medida en que se vayan produciendo cancelaciones. La medida busca que los productores se autofinancien vendiendo su soja almacenada. El presidente del Nación es Juan Ignacio Forlón, amigo de Máximo Kirchner.

Por otra parte, trascendió que hubo un pedido para que las sucursales informen en forma discriminada los productores que siembran menos de 1000 hectáreas o más de esa superficie.

De acuerdo con los productores, la restricción no afecta la compra de maquinaria agrícola, donde el Nación financia a tasas menores que las de los bancos privados.

"Yo fui a hablar con el gerente para pedir más plazo en un descubierto y me dijo que todo lo que sea de productor sojero no sólo no lo puede estirar, sino que por 15 días tiene una orden de no dar nada ni hacer consultas.

Siempre hay un margen para ampliar un descubierto, pero la instrucción que le llegó es no ampliar nada vinculado con el productor sojero. Y no hay operaciones nuevas, como una venta de valores o a sola firma. No puede aceptar nuevas operaciones, salvo lo que ya está tomado", contó un productor, con pedido de reserva de su identidad, que siembra en el sur de Córdoba y en Buenos Aires.

A este productor le informaron de más límites. "Lo ya tomado por crédito queda, pero cada vez que se cancela se pierde un 20 por ciento", indicó. "Y a las carpetas que vencen ni siquiera las revisan si están vinculadas con productores sojeros", agregó.

Este diario intentó obtener una respuesta del Banco Nación, pero al cierre de esta edición no tuvo respuesta. Otros productores confirmaron las restricciones. "A los que siembran soja no les dan crédito de capital de trabajo y a muchos les bajaron el monto de la tarjeta Agronación [utilizada para adquirir insumos] cuando los recalificaron. El concepto es que a los que siembran soja no se les puede dar plata", expresó Néstor Roulet, productor del sur de Córdoba.

Roulet calificó esta medida de una "extorsión" al sector. "Esto es una extorsión. Un banco de fomento estatal no puede hacer esto", afirmó. Este productor reveló que un ejecutivo le confió que hay una orden, aún no explicitada con qué fin, para que se determine qué productores hacen más de 1000 hectáreas o menos de esa superficie.

Según Roulet, ante la restricción del Nación hay más productores recurriendo a endeudarse con empresas cerealeras a tasas "problemáticas" para conseguir dinero.

Desde la Confederación de Asociaciones Rurales de Buenos Aires y La Pampa (Carbap) una fuente que sigue los temas económicos del sector aportó más datos. "No están subiendo los márgenes de la tarjeta Agronación. Los dejaron como el año pasado. Con todo lo que subieron los insumos eso implica una reducción del 50% en el poder de compra", expresó.

Jorge Solmi, secretario de coordinación de Federación Agraria Argentina FAA se quejó: "El banco está muy cerrado. No está dando nada".

Por la caída de los precios, los productores afrontan un escenario de rentabilidad ajustada. En esa línea, Roulet estimó que para una producción en campo propio con 2700 kilos de rinde, las retenciones deberían bajar del 35 al 25% para que el productor no pierda plata.

http://www.lanacion.com.ar/

NO A LA AUTOMEDICACION
LA AUTOMEDICACION NOS AFECTA A TODOS, ES UN FLAGELO QUE A MEDIANO Y LARGO PLAZO AFECTA NUESTRA SALUD Y RETRASA LA BUSQUEDA DE AYUDA MEDICA.
Es un Consejo del COLEGIO DE FARMACEUTICOS DE GRAL. VIAMONTE

EL TIEMPO
Parc. Nublado.
Vientos 18 km/h.
Hum. 64%
Tem. Max 25º.
Min. 10º.

AGENCIA QUIMALE
Passo y T. de Díaz

Farmacia de Turno
Viernes 31
-Lahuen-
6 de Agosto y Gral. Urquiza - Tel. 443845

QUINTELAS

NACIONAL	PROVINCIA	MONTEVIDEO
3864	2207	530

Knorr
CasaHerrero
DISTRIBUCIONES
HELLMANN'S
AV. MITRE 2537 TEL (02317) 422197 / 430774 (6500) 9 DE JULIO BS.AS.
E.MAIL: casaherrero@internueve.com.ar
NUEVE DE JULIO - CASARES - LOS TOLDOS - PEHUAJO
HENDERSON - DAIREAUX - CARLOS TEJEDOR - BOLIVAR